



REGIONE PIEMONTE
PROVINCIA del Verbano Cusio Ossola
COMUNE di FORMAZZA
Cava di serizzo formazza
BORT SOPRA FOPPIANO

DOMO GRANITI s.r.l.
Via Leonardo da Vinci 36 - 28859 Trontano (VB)

Progetto di variante del piano di coltivazione
per la ripresa dell'attività estrattiva
(Autorizzazione D.D. N. 77 del 03/12/2014 - Proroga
D.D. 1279 del 02/12/2019 scaduta in data 22/06/2022)

Fase di Valutazione della procedura di V.I.A. - L.R. 13/2023
Istanza di rinnovo dell'autorizzazione
Art. 19 Co. 4 L.R. 23/2016 - L.R. 45/89 - D. Lgs 42/2004 - D.Lgs 152/2006

Sistemazione sfridi nei vuoti di coltivazione
Computo volumi riempimento - Finale 5 anni

Tavola N. 42_INT

Scala 1 : 2000

Dott. Geol. Claudio GAGLIARDI

Domicilio fiscale: Via Attilio Binda, 175
28845 Domodossola (VB)
Studio:c/o Domo Graniti srl - Via Leonardo da Vinci,36
Zona Industriale Croppo - 28859 Trontano (VB)
Tel. 0324.249096 - 334/6219434
E-mail: info@domograniti.it - cgagliardi.geologo@gmail.com



Agr. dott. Nat. Stefano CROSETTO

Via Puccini, 5
10036 Settimo Tor (TO)
Tel. 347/0908182
E-mail: stefano.crosetto@gmail.com



Maggio 2025

Calcolo volume di riporto configurazione finale con il metodo delle superfici orizzontali (curve di livello eq. 2 m)

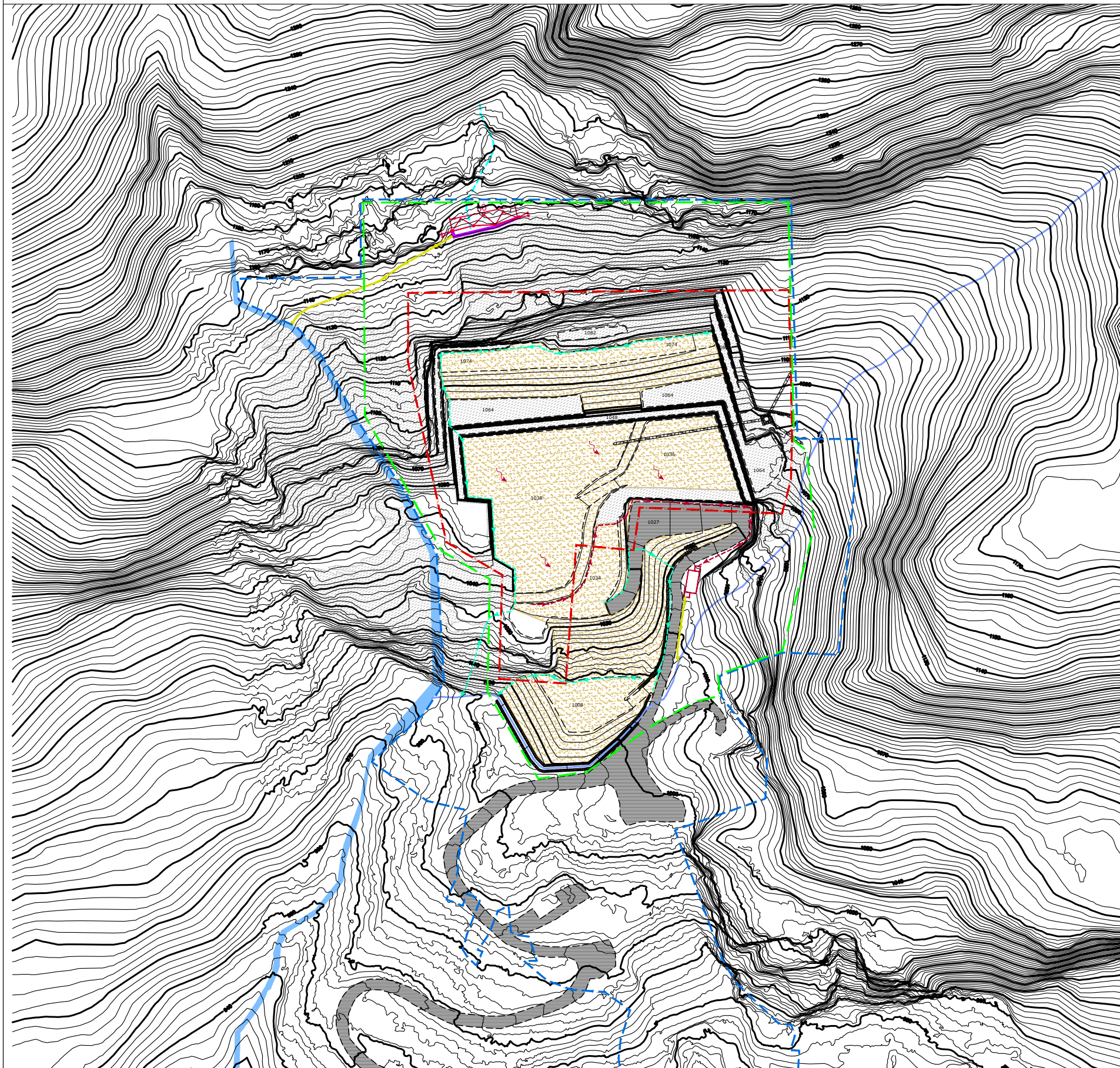

Planimetria riporto finale 5 anni scala 1:2000

A

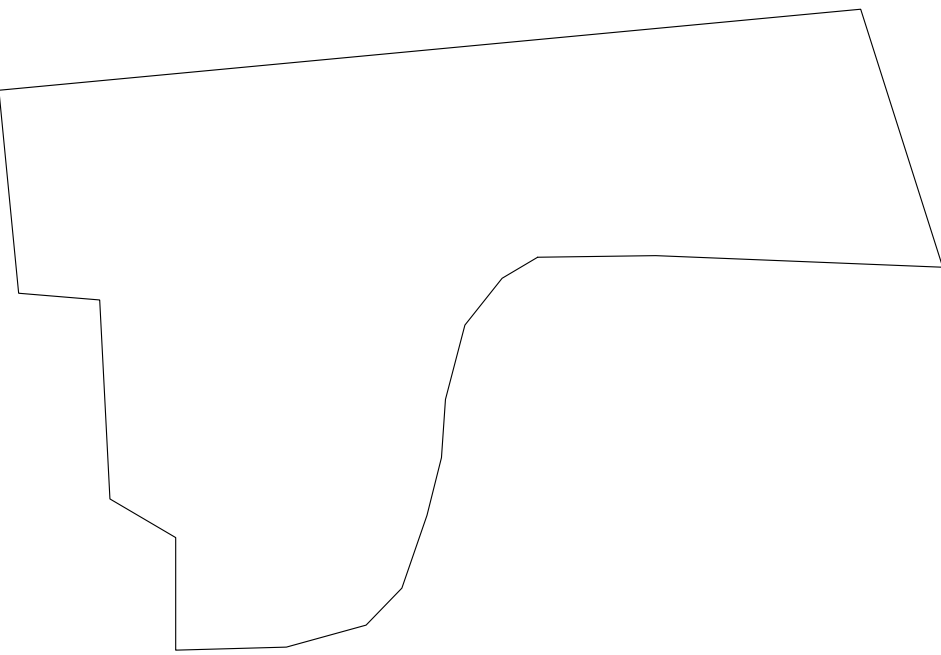

Superficie a quota 1036 mt
Scala 1:1000
Superficie di scavo 5454.56 mq

B

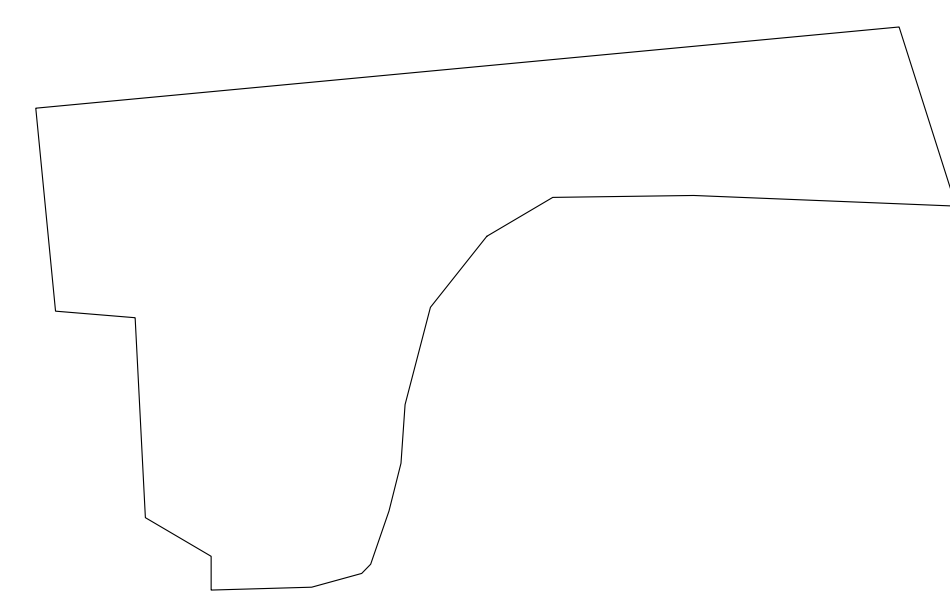

Superficie a quota 1038 mt
Scala 1:1000
Superficie di scavo 4087.65 mq

C

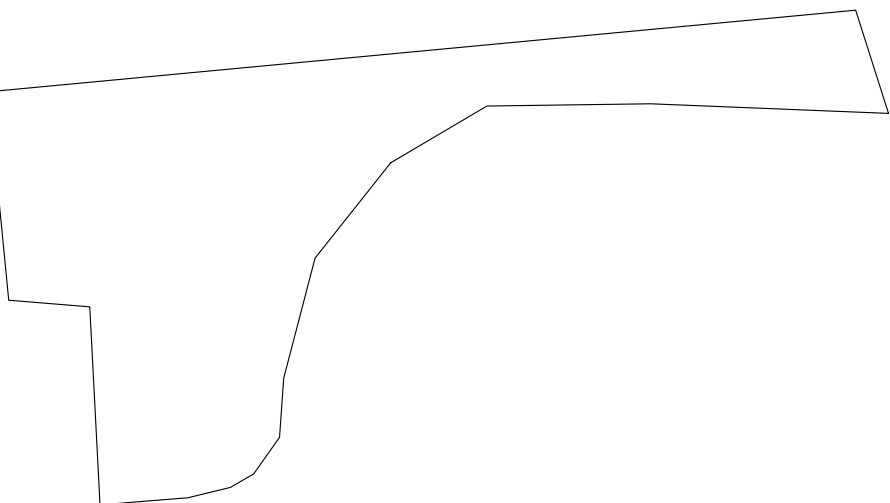

Superficie a quota 1040 mt
Scala 1:1000
Superficie di scavo 2764.19 mq

D

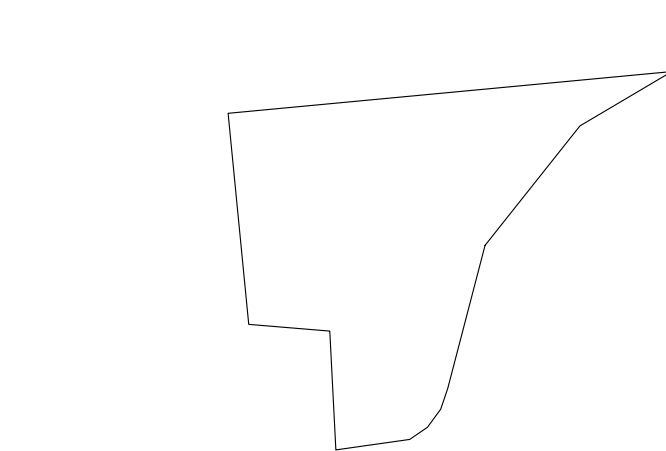

Superficie a quota 1042 mt
Scala 1:1000
Superficie di scavo 1396.49 mq

$$\begin{aligned} \frac{A+B}{2} \times 2 &= 9542.21 \text{ mc} \\ \frac{B+C}{2} \times 2 &= 6851.84 \text{ mc} \\ \frac{C+D}{2} \times 2 &= 4160.68 \text{ mc} \\ \frac{D+0}{2} \times 2 &= 1396.49 \text{ mc} \end{aligned}$$

TOTALE RIPORTO 5 ANNI

21.951 mc